



Condizione Relazione

Numero di rapporto: 0000000883729-IT867
Targa: GP365TA

Numero di contratto: 784989

Dati del veicolo

Mercedes-Benz SPRINTER;Cargo van;Electric;Automatic;

Numero di telaio: W1V9106331P452356

Chilometraggio Rivelato: 30564 km
Data e luogo Perizia: 12.12.2025 Castelnuovo Scivia

Data Immatr. / Anno di costr.: 04.07.2023 /

Vernice: Bianco

Tipo di vernice: Pastello monostrato

Numero di Chiavi: 1

Tipo Rivestimento Interno: Stoffa

Colore Rivestimento Interno: Nero

Valutazione dei danni

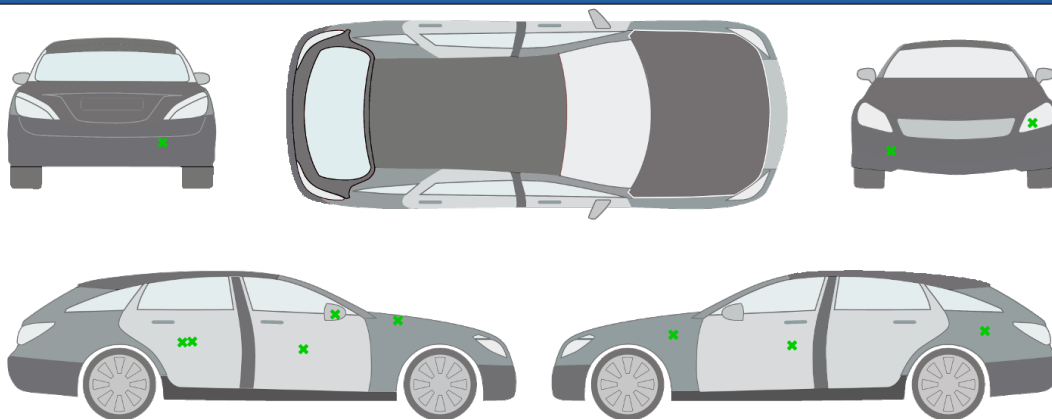

- 1.) paraurti anteriore | Rotto
- 2.) parafrangente anteriore - sinistro | Graffio/Rigature
- 3.) porta anteriore - sinistra | Graffio/Rigature
- 4.) parete laterale - posteriore - sinistra | Graffio/Rigature
- 5.) paraurti posteriore | Rotto
- 6.) porta posteriore - destra | Graffi superficiali
- 7.) porta anteriore - destra | Graffio/Rigature
- 8.) porta posteriore - destra | Graffio/Rigature
- 9.) retrovisore esterno scatola - destro | Graffio/Rigature
- 10.) Parafrangente anteriore - destro | Graffi superficiali
- 11.) faro alogeno - sinistro | Graffio/Rigature
- 12.) sedile guidatore | Rotto

commento/riferimento:

Documentazione fotografica



Anteriore sinistra



Anteriore Destra



Posteriore sinistra



Posteriore destra



Interno



Interno



Interno



Interno Posteriore



Interno Posteriore



Bagagliaio



Bagagliaio



Chilometraggio



Chilometraggio



Cerchi



vano motore

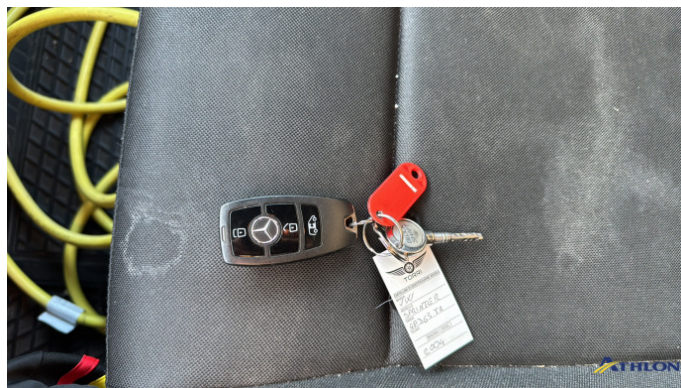

Altro



Altro

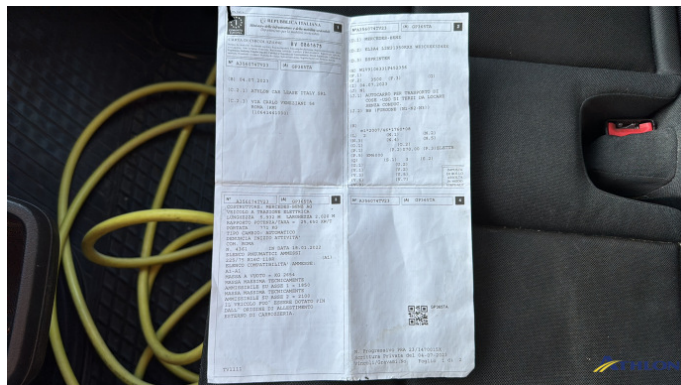

folgio complementare

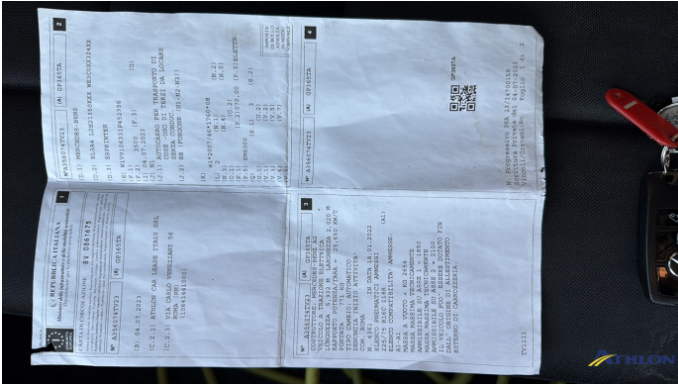

folgio complementare



1. paraurti anteriore
Rotto



1. paraurti anteriore
Rotto



1. paraurti anteriore
Rotto



1. paraurti anteriore
Rotto



2. parafango anteriore - sinistro
Graffio/Rigature



3. porta anteriore - sinistra
Graffio/Rigature



3. porta anteriore - sinistra
Graffio/Rigature



4. parete laterale - posteriore - sinistra
Graffio/Rigature



5. paraurti posteriore
Rotto



5. paraurti posteriore
Rotto



6. porta posteriore - destra
Graffi superficiali



6. porta posteriore - destra
Graffi superficiali



6. porta posteriore - destra
Graffi superficiali



7. porta anteriore - destra
Graffio/Rigature



8. porta posteriore - destra
Graffio/Rigature



8. porta posteriore - destra
Graffio/Rigature



9. retrovisore esterno scatola - destro
Graffio/Rigature



9. retrovisore esterno scatola - destro
Graffio/Rigature



10. Parafango anteriore - destro
Graffi superficiali



10. Parafango anteriore - destro
Graffi superficiali



11. faro alogeno - sinistro
Graffio/Rigature



12. sedile guidatore
Rotto



12. sedile guidatore
Rotto