



## Condizione Relazione

Numero di rapporto: 0000000882868-IT867  
Targa: GJ394JB

Numero di contratto: 770422

### Dati del veicolo

#### Mercedes-Benz SPRINTER;Cargo van;Electric;Automatic;

Numero di telaio: W1V9106331P424713

Chilometraggio Rivelato: 40860 km  
Data e luogo Perizia: 18.12.2025 Bressana Bottarone

Data Immatr. / Anno di costr.: 22.02.2022 /

Vernice: Bianco

Tipo di vernice: Pastello monostrato

Numero di Chiavi: 1

Tipo Rivestimento Interno: Stoffa

Colore Rivestimento Interno: Nero

### Valutazione dei danni

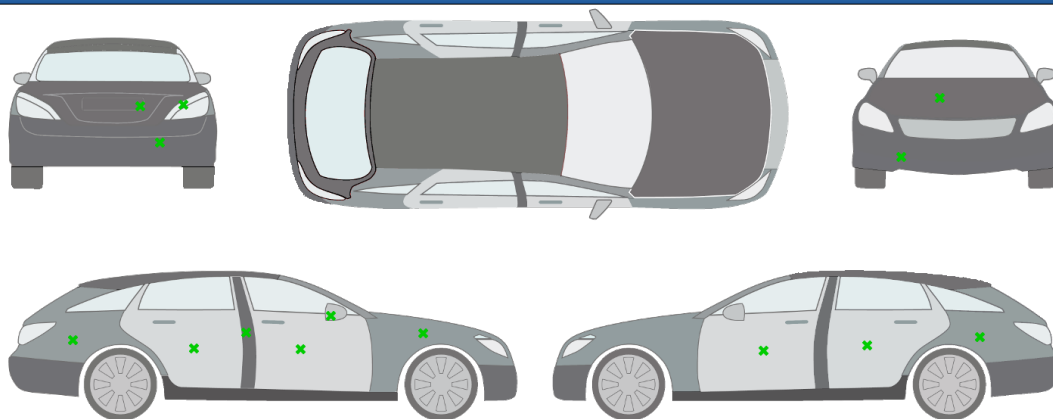

- 1.) paraurti anteriore | Graffio/Rigature
- 2.) cofano | Ammacature/rigonfiamenti
- 3.) porta anteriore - sinistra | Graffio/Rigature
- 4.) porta posteriore - sinistra | Ammacature/rigonfiamenti
- 5.) parete laterale - posteriore - sinistra | Ammacature/rigonfiamenti
- 6.) portello posteriore | Ammacature/rigonfiamenti
- 7.) paraurti posteriore | Rotto
- 8.) parete laterale - posteriore - destra | Graffio/Rigature
- 9.) porta posteriore - destra | Graffi superficiali
- 10.) B-colonna centrale - destra | Graffi superficiali
- 11.) retrovisore esterno scatola - destro | Graffi superficiali
- 12.) porta anteriore - destra | Graffio/Rigature
- 13.) Parafango anteriore - destro | Graffi superficiali

14.) fanale posteriore destra | Graffio/Rigature

15.) sedile guidatore | Rotto

16.) selleria | Sporczia (media)

**commento/riferimento:**

riferimento: anomalia tergicristallo

Documentazione fotografica



Anteriore sinistra



Anteriore Destra



Posteriore sinistra



Posteriore destra



Interno



Interno





Interno



Interno Posteriore



Interno Posteriore



Bagagliaio



Bagagliaio



Chilometraggio





Chilometraggio



Cerchi



vano motore



Altro



Altro

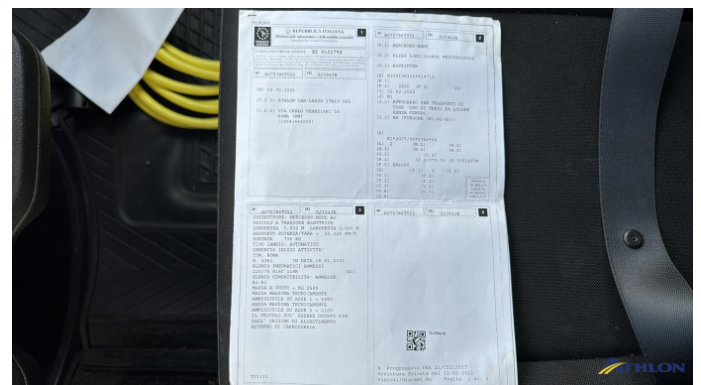

folgio complementare



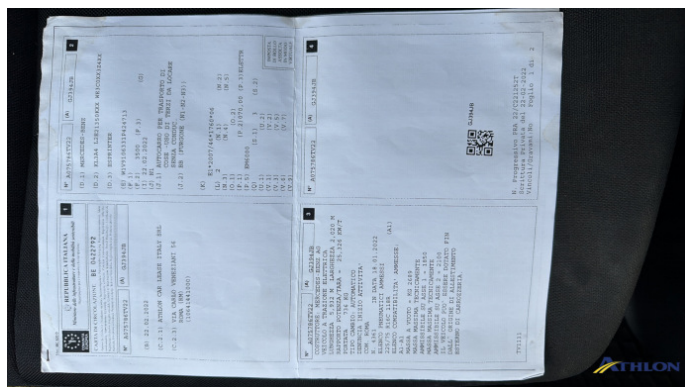

folgio complementare



1. paraurti anteriore  
Graffio/Rigature



1. paraurti anteriore  
Graffio/Rigature



1. paraurti anteriore  
Graffio/Rigature



2. cofano  
Ammaccature/rigonfiamenti



2. cofano  
Ammaccature/rigonfiamenti



3. porta anteriore - sinistra  
**Graffio/Rigature**



3. porta anteriore - sinistra  
**Graffio/Rigature**



3. porta anteriore - sinistra  
**Graffio/Rigature**



3. porta anteriore - sinistra  
**Graffio/Rigature**



4. porta posteriore - sinistra  
**Ammaccature/rigonfiamenti**



4. porta posteriore - sinistra  
**Ammaccature/rigonfiamenti**





5. parete laterale - posteriore - sinistra  
**Ammaccature/rigonfiamenti**

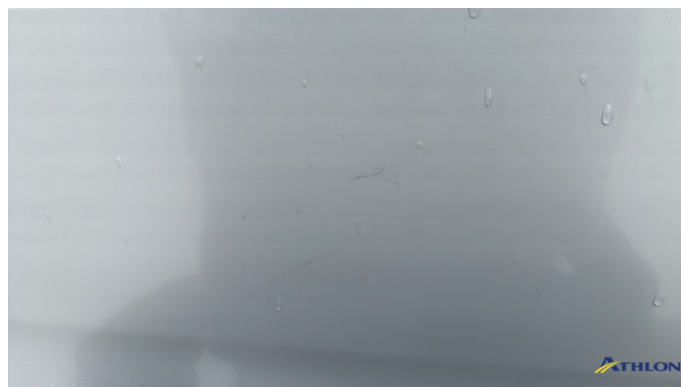

5. parete laterale - posteriore - sinistra  
**Ammaccature/rigonfiamenti**



6. portello posteriore  
**Ammaccature/rigonfiamenti**

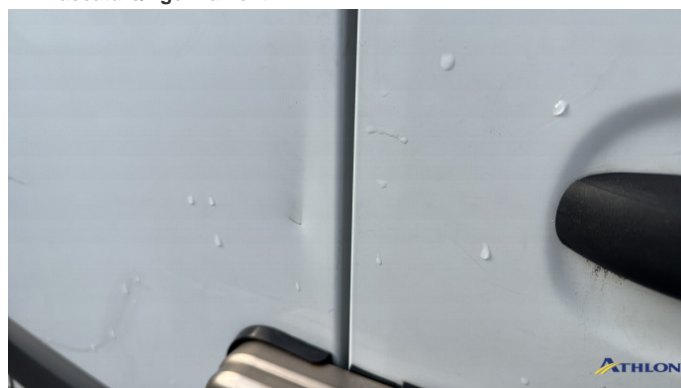

6. portello posteriore  
**Ammaccature/rigonfiamenti**



6. portello posteriore  
**Ammaccature/rigonfiamenti**

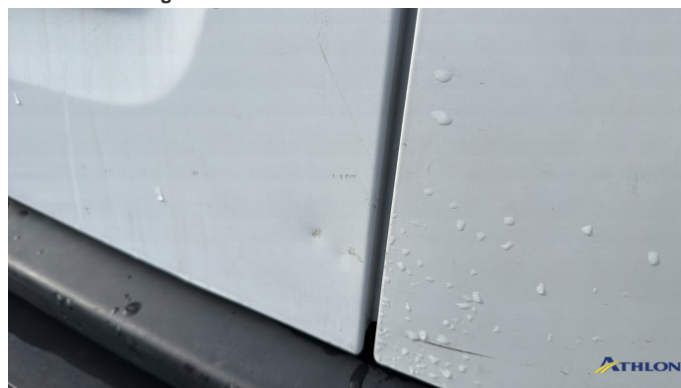

6. portello posteriore  
**Ammaccature/rigonfiamenti**





6. portello posteriore  
**Ammaccature/rigonfiamenti**



6. portello posteriore  
**Ammaccature/rigonfiamenti**



6. portello posteriore  
**Ammaccature/rigonfiamenti**

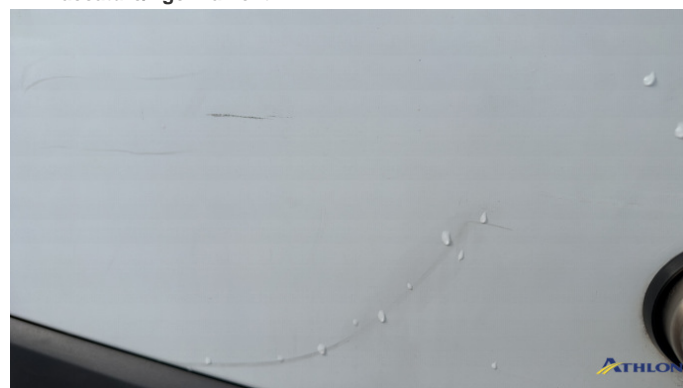

6. portello posteriore  
**Ammaccature/rigonfiamenti**



6. portello posteriore  
**Ammaccature/rigonfiamenti**



6. portello posteriore  
**Ammaccature/rigonfiamenti**



7. paraurti posteriore  
**Rotto**



7. paraurti posteriore  
**Rotto**



7. paraurti posteriore  
**Rotto**



7. paraurti posteriore  
**Rotto**



7. paraurti posteriore  
**Rotto**



7. paraurti posteriore  
**Rotto**





7. paraurti posteriore  
**Rotto**



8. parete laterale - posteriore - destra  
**Graffio/Rigature**



8. parete laterale - posteriore - destra  
**Graffio/Rigature**



9. porta posteriore - destra  
**Graffi superficiali**



9. porta posteriore - destra  
**Graffi superficiali**



9. porta posteriore - destra  
**Graffi superficiali**

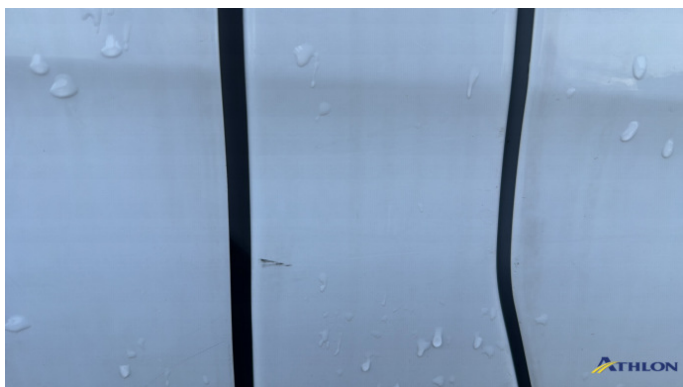

10. B-colonna centrale - destra

**Graffi superficiali**



10. B-colonna centrale - destra

**Graffi superficiali**



11. retrovisore esterno scatola - destro

**Graffi superficiali**



12. porta anteriore - destra

**Graffio/Rigature**



12. porta anteriore - destra

**Graffio/Rigature**



12. porta anteriore - destra

**Graffio/Rigature**





13. Parafango anteriore - destro  
**Graffi superficiali**



14. fanale posteriore destra  
**Graffio/Rigature**



15. sedile guidatore  
**Rotto**



16. selleria  
**Sporcizia (media)**



16. selleria  
**Sporcizia (media)**