



Condizione Relazione

Numero di rapporto: 0000000891634-IT867
Targa: GL659JD

Numero di contratto: 772385

Dati del veicolo

Mercedes-Benz SPRINTER;Chassis;Diesel;Manual;

Numero di telaio: W1V9071351N180153

Chilometraggio Rivelato: 185291 km
Data e luogo Perizia: 09.01.2026 Bressana Bottarone

Data Immatr. / Anno di costr.: 22.04.2022 /

Vernice: Bianco

Tipo di vernice: Pastello monostrato

Numero di Chiavi: 2

Tipo Rivestimento Interno: Stoffa

Colore Rivestimento Interno: Nero

Valutazione dei danni

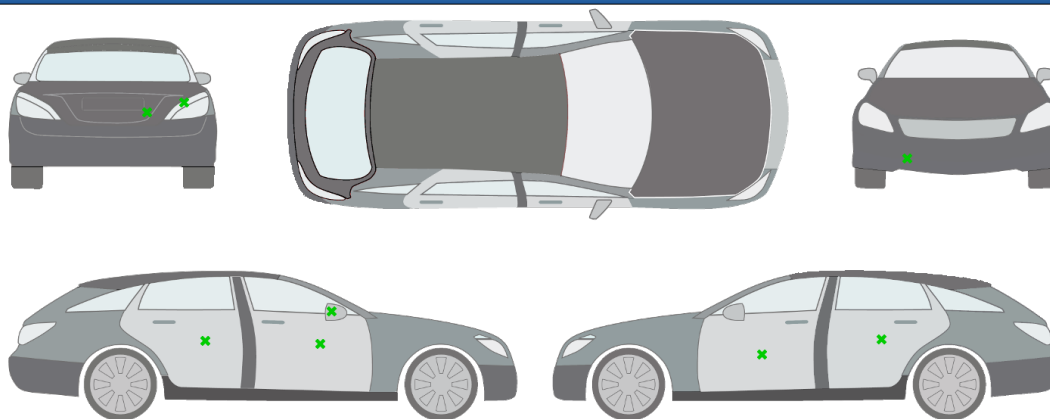

- 1.) paraurti anteriore | Graffio/Rigature
- 2.) porta anteriore - sinistra | Ammacature/rigonfiamenti
- 3.) porta posteriore - sinistra | Ammacature/rigonfiamenti
- 4.) portello posteriore | Ammacature/rigonfiamenti
- 5.) porta posteriore - destra | Ammacature/rigonfiamenti
- 6.) porta anteriore - destra | Ammacature/rigonfiamenti
- 7.) retrovisore esterno scatola - destro | Rotto
- 8.) fanale posteriore destra | Rotto
- 9.) selleria | Sporcizia (elevata)

commento/riferimento:

Documentazione fotografica



Anteriore sinistra



Anteriore Destra



Posteriore sinistra



Posteriore destra



Interno



Interno



Interno



Interno Posteriore



Interno Posteriore



Bagagliaio



Bagagliaio



Chilometraggio



Chilometraggio



Cerchi



vano motore

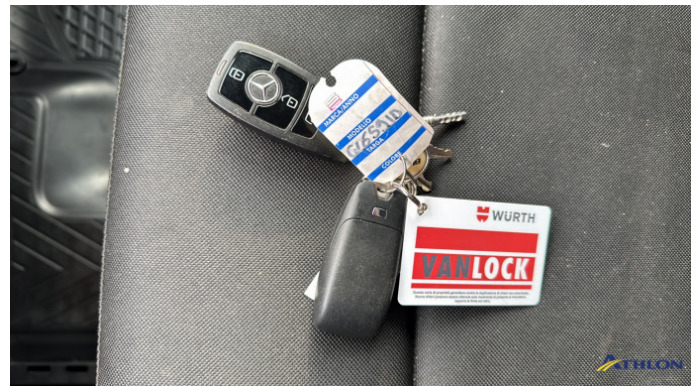

Altro

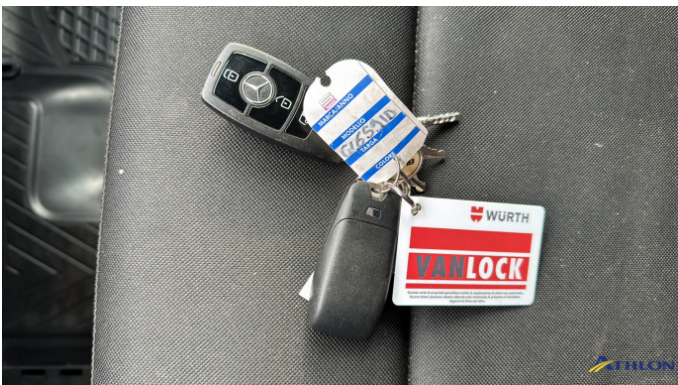

Altro

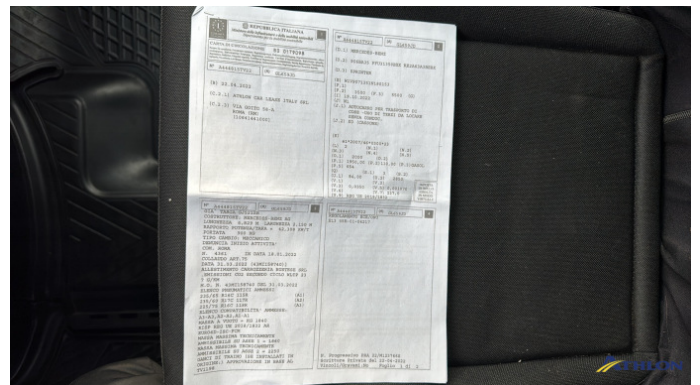

folio complementare

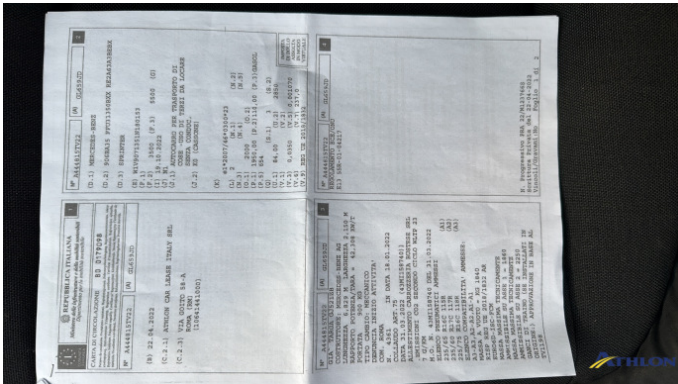

folgio complementare



1. paraurti anteriore
Graffio/Rigature



1. paraurti anteriore
Graffio/Rigature



1. paraurti anteriore
Graffio/Rigature



2. porta anteriore - sinistra
Ammaccature/rigonfiamenti



2. porta anteriore - sinistra
Ammaccature/rigonfiamenti



2. porta anteriore - sinistra
Ammaccature/rigonfiamenti

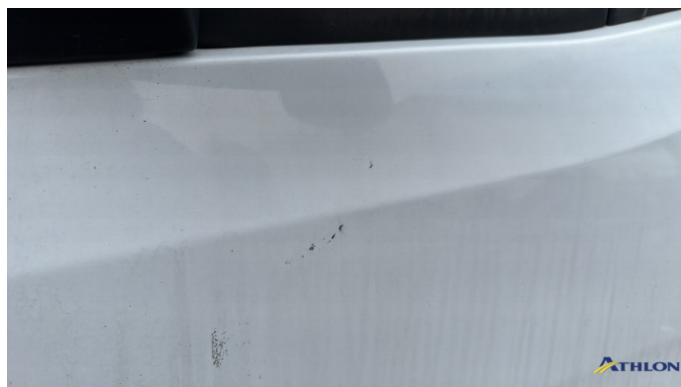

2. porta anteriore - sinistra
Ammaccature/rigonfiamenti



3. porta posteriore - sinistra
Ammaccature/rigonfiamenti



3. porta posteriore - sinistra
Ammaccature/rigonfiamenti



3. porta posteriore - sinistra
Ammaccature/rigonfiamenti



3. porta posteriore - sinistra
Ammaccature/rigonfiamenti



3. porta posteriore - sinistra
Ammaccature/rigonfiamenti



3. porta posteriore - sinistra
Ammaccature/rigonfiamenti



3. porta posteriore - sinistra
Ammaccature/rigonfiamenti



4. portello posteriore
Ammaccature/rigonfiamenti



4. portello posteriore
Ammaccature/rigonfiamenti



4. portello posteriore
Ammaccature/rigonfiamenti



4. portello posteriore
Ammaccature/rigonfiamenti



4. portello posteriore
Ammaccature/rigonfiamenti



4. portello posteriore
Ammaccature/rigonfiamenti



4. portello posteriore
Ammaccature/rigonfiamenti



4. portello posteriore
Ammaccature/rigonfiamenti



4. portello posteriore
Ammaccature/rigonfiamenti



4. portello posteriore
Ammaccature/rigonfiamenti



5. porta posteriore - destra
Ammaccature/rigonfiamenti



5. porta posteriore - destra
Ammaccature/rigonfiamenti



5. porta posteriore - destra
Ammaccature/rigonfiamenti

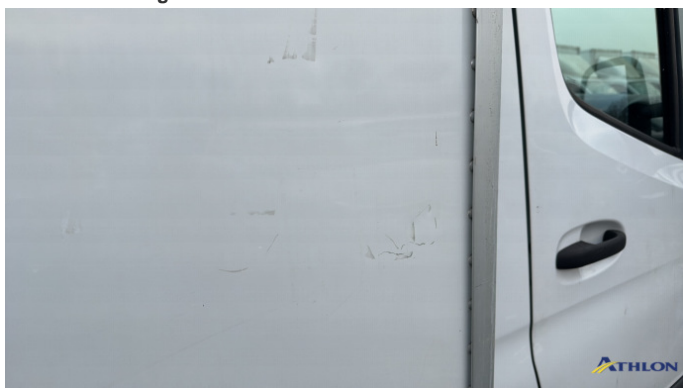

5. porta posteriore - destra
Ammaccature/rigonfiamenti

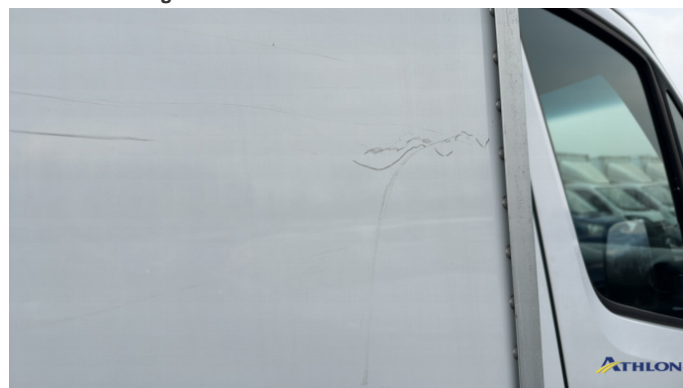

5. porta posteriore - destra
Ammaccature/rigonfiamenti



5. porta posteriore - destra
Ammaccature/rigonfiamenti



5. porta posteriore - destra
Ammaccature/rigonfiamenti

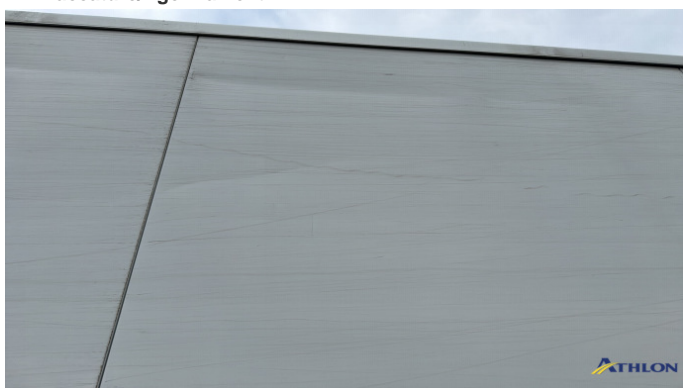

5. porta posteriore - destra
Ammaccature/rigonfiamenti



6. porta anteriore - destra
Ammaccature/rigonfiamenti



6. porta anteriore - destra
Ammaccature/rigonfiamenti

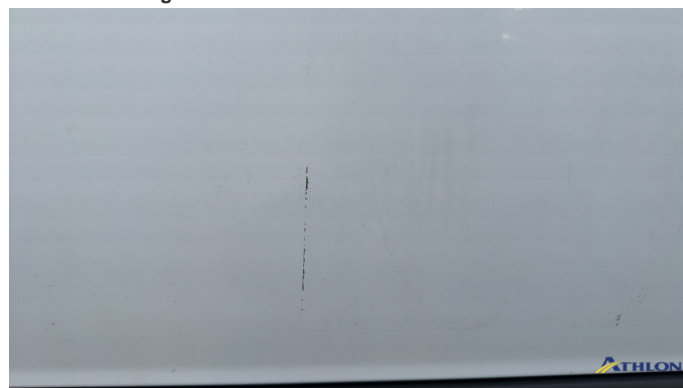

6. porta anteriore - destra
Ammaccature/rigonfiamenti



6. porta anteriore - destra
Ammaccature/rigonfiamenti



6. porta anteriore - destra
Ammaccature/rigonfiamenti



7. retrovisore esterno scatola - destro
Rotto



7. retrovisore esterno scatola - destro
Rotto



8. fanale posteriore destra
Rotto



9. selleria
Sporcizia (elevata)



9. selleria
Sporcizia (elevata)



9. selleria
Sporcizia (elevata)