



Athlon Verkaufsexpertise

Kunde :	Athlon Germany KD	Vertragsnummer :	12170915
Berichtsnummer :	0000000908164-DE949		
Amtl. Kennzeichen :	BT-T 1085E		

Fahrzeugdaten

Volvo XC40 .

Fahrzeug-Ident.-Nr.:	YV1XZBBV1P2988679	Laufleistung abgelesen:	105412 km
Erstzulassung / Baujahr:	19.12.2022 / 2023	Besichtigungsdatum/-ort:	20.03.2026 Emmering
Fahrzeugart:	PKW	Aufbauart:	Kombilimousine
KBA-Nr. (HSN/ TSN):	910//1BOD	Kraftstoff / Emissionsklasse:	Hybr.B/E ext. aufl. / Euro 6
Getriebe Art:	automatic	Navi.-Datenträger:	Festplattenlaufwerk
Hubraum / Leistung:	1477 ccm / 132 kW (179 PS)	Antriebsart:	-
Lackfarbe:	FJORD BLUE / Metallic	Lackart:	-
Anzahl Schlüssel:	2	Polster Art:	Leder
Serviceheft verfügbar:	Ja	Farbe Innenausstattung:	Schwarz
Letzter Service km / am:	93088 / 17.09.2025		

Montierte Bereifung

Reifenart / Felgentyp:	Winterreifen	Aluminium
1. Achse - links / Zust.		235/55/R18/104 5 mm
1. Achse - rechts / Zust.		235/55/R18/104 5 mm
2. Achse - links / Zust.		235/55/R18/104 6 mm
2. Achse - rechts / Zust.		235/55/R18/104 6 mm
Verkehrssicherheit:	Verkehrssicher	

Unmontierte Bereifung

Reifenart / Felgentyp:	Sommerreifen	Aluminium
1. Achse - links / Zust.		235/50/R19/103 5 mm
1. Achse - rechts / Zust.		235/50/R19/103 5 mm
2. Achse - links / Zust.		235/50/R19/103 6 mm
2. Achse - rechts / Zust.		235/50/R19/103 6 mm
Verkehrssicherheit:	Verkehrssicher	

Informationen über evtl. nachgelieferte Fehlteile wie z.B. Schlüssel oder Servicehefte finden Sie unter den Ausstattungsdetails in Athloncarsale.

Die Athlon Verkaufsexpertise wurde unparteiisch und nach bestem Wissen und Gewissen erstellt. Die im Athlon Verkaufsexpertise aufgeführten Bilder sind Bestandteil der Fahrzeugbeschreibung, hinsichtlich der Ausstattung und des Fahrzeug-zustandes.



Serienausstattung

- Airbag Beifahrerseite
- Airbag Fahrerseite
- Anhänger-Stabilisierungs-Programm (TSA) Vorbereitung
- Laufwerkskonfiguration Frontantrieb
- Audiobedienung am Lenkrad
- Außenspiegel elektr. anklappbar
- Außenspiegel schwarz, hochglänzend
- Beinauflage manuell einstellbar, Sitze vorn
- Blinkleuchten LED in Außenspiegel integriert
- Digitale Instrumentierung 12,3"-Display
- Einparkhilfe vorn und hinten
- Elektromotor 60 kW (Hybridantrieb)
- Erste Hilfe-Kasten / Verbandkasten
- Automatische Stabilitätskontrolle
- Fahrassistenz-System Berganfahr-Assistent (HSA)
- Fahrassistenz-System: Fernlichtassistent
- Fahrassistenz-System: Run-off Road Protection
- Fensterheber elektrisch vorn + hinten
- Getriebe 7-Gang - Doppelkupplungsgetriebe
- Gurtstraffer
- Hybrid 192 kW (Motor 1,5 Ltr. - 132 kW)
- Infotainment-System: Android (DAB+) mit Premium Sound (Harman-Kardon)
- Isofix-Aufnahmen für Kindersitz
- Keyless Drive
- Klimaautomatik 2-Zonen
- Kopf-Airbag-System
- Ladekabel (7,0 m) mit Schukostecker (Mode 2)
- Lenkrad (Sport)
- Lenksäule (Lenkrad) höhen-/längsverstellbar
- Luftqualitäts-Überwachungssystem erweitert (Clean Zone Interior Package CZIP)
- Mittelarmlehne hinten mit Getränkehalter
- Airbag Beifahrerseite abschaltbar
- Ambiente-Beleuchtung erweitert
- Anti-Blockier-System (ABS) mit elektr. Bremskraftverstärker
- Applikationen an den Seitenfenstern schwarz, hochglänzend
- Außen-/Innenspiegel mit Abblendautomatik
- Außenspiegel elektr. verstell- und heizbar, beide
- Außenspiegel Weitwinkel
- Betätigung Heckklappe/-Deckel automatisch
- Dachreling schwarz, hochglänzend
- Durchladeeinrichtung (Mittelarmlehne hinten)
- Einstiegsleisten mit Aluminiumeinlage
- Elektron. Differentialsperre Corner Traction Control (CTC) mit Torque Vectoring
- Fahrassistenz-Paket: Safety Assistance
- Fahrassistenz-System Bergabfahrkontrolle (HDC)
- Fahrassistenz-System Fahrprofilwahl (Drive Mode)
- Fahrassistenz-System: Multikollisionsbremse (Multi Collision Brake)
- Fahrwerk dynamisch ausgelegt
- Gepäckraum-Abtrennung (Netz)
- Getränkehalter in Mittelkonsole
- Heckscheibe heizbar
- Induktionsladeschale für Smartphone
- Infotainment-System: Sensus Connect mit Performance Sound
- Körper 5-türig
- Keyless-Start
- Knieairbag Fahrerseite
- Kopfstützen hinten elektr. umklappbar
- Lendenwirbelstützen vorn, elektr. verstellbar (4-Wege)
- Lenkrad mit Multifunktion
- LM-Felgen
- Make-up-Spiegel beleuchtet
- Mittelarmlehne vorn verstellbar

- | | |
|--|--|
| <ul style="list-style-type: none">• Modellpflege• Navigationssystem Sensus• Otto-Partikelfilter (OPF)• Radioempfang digital (DAB+)• Reifen-Reparaturset• Rückfahrkamera• Rücksitzlehnen klappbar• Scheibenwischer mit Regensensor• Schleudertrauma-Schutzsystem (WHIPS)• Servolenkung - geschwindigkeitsabhängig• Sitzbezug / Polsterung Textil• Standheizung elektrisch• Steckdose (12V-Anschluß) im Koffer-/Laderaum• Taschenhaken im Gepäckraum• Türsicherungssystem hinten elektrisch• USB-Anschlüsse (2) vorn• Volvo ON CALL• Wegfahrsperrung• Zentralverriegelung mit Fernbedienung und Türsicherung | <ul style="list-style-type: none">• Motorsound-System (Audible Vehicle Alert System, AVAS)• Nebelschlussleuchte• Parkbremse elektrisch• Radstand 2702 mm• Reifendruck-Kontrollsystem• Rücksitz geteilt• Schadstoffarm nach Abgasnorm Euro 6d• Scheinwerfer LED• Seitenairbag vorn• Sicherheitsgurte vorn höhenverstellbar• Sitze vorn elektr. verstellbar (links mit Memory)• Start/Stop-Anlage• Tagfahrlicht LED• Textilfussmatten SPORT• USB-Anschlüsse (2) im Fond• Verglasung getönt• Warnanlage für Sicherheitsgurte vorn und hinten• Winter-Paket |
|--|--|

Sonderausstattung

- | | |
|---|--|
| <ul style="list-style-type: none">• Alarmanlage mit Fernbedienung• Frontscheibe heizbar• LM-Felgen 7,5x19 (5-Doppelspeichen Sport-Design, Diamantschnitt, schwarz hochglänzend)• Seitenscheiben ab B-Säule abgedunkelt | <ul style="list-style-type: none">• Fahrassistenz-Paket• Licht-Paket• Metallic-Lackierung• Sitzbezug / Polsterung: Leder / Ledernachbildung |
|---|--|

Wir weisen darauf hin, dass die Ausstattungsmerkmale dieser VIN Abfrage nur zu Ihrer Information dienen. Abweichungen sind in Einzelfällen möglich. Basisgrundlage für die Gebotsabgabe, sind in der Bietersoftware aufgeführten Ausstattungsmerkmale. Für einen Defekt von verborgen gebliebenen Schäden im Hinblick auf Elektronik und Mechanik, kann aufgrund des Tatbestandes gewerblicher Handel keine Haftungsübernahme werden.

Durchgeführte Technikprüfung

Klimaanlage:	Eine Funktion der Klimaanlage wurde zum Besichtigungszeitpunkt festgestellt.
Lichtanlage:	Die Lichtanlage war zum Besichtigungszeitpunkt in Ordnung.
Motorlauf:	Ein Probelauf des Motors wurde durchgeführt. Dabei traten keine akustischen und visuellen Mängel auf.
Hinweis:	*

Schaden



Karosserie außen

	Bauteil	Schaden
1.	Stoßfänger Hinten	Gebrauchsspuren
2.	Türeinstieg Hinten - Rechts	Verformt (leicht)
3.	Außenspiegel Gehäuse - Rechts	Gebrauchsspuren
4.	Kotflügel Vorne - Rechts	Kratzer



Karosserie innen

	Bauteil	Schaden
5.	Dachhimmel	Gebrauchsspuren
6.	Türverkleidung Vorne - Links	Kratzer



Sonstiges

	Bauteil	Schaden
7.	Fahrersitz	Gebrauchsspuren
8.	Rücksitze	Gebrauchsspuren
9.	Sommerfelge Vorne - Rechts	Kratzer

Wir weisen darauf hin, dass das Fahrzeug zusätzlich zu den im Bericht aufgeführten Beschädigungen alters- und lauleistungsbedingte Gebrauchsspuren aufweisen kann, wie sie im normalem Gebrauch unvermeidlich sind (kleine Beulen, Dellen, Kratzer).

Bilddokumentation



Vorne links



Vorne rechts



Hinten links



Hinten rechts



Kombiinstrument



Mittelkonsole



Innen



Kofferraum



Kilometerstand



Felgen



Motorraum

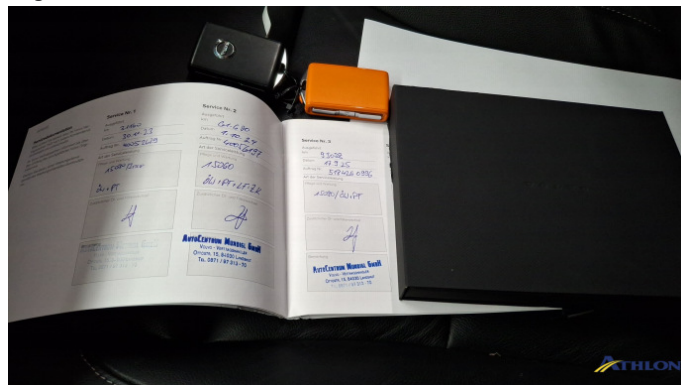

Schlüssel



Sonstiges



Klimaanlage



Tankdeckel



Windschutzscheibe



Bereifung



1. Stoßfänger Hinten
Gebrauchsspuren



2. Türeinstieg Hinten - Rechts
Verformt (leicht)



3. Außenspiegel Gehäuse - Rechts
Gebrauchsspuren



4. Kotflügel Vorne - Rechts
Kratzer



5. Dachhimmel
Gebrauchsspuren



6. Türverkleidung Vorne - Links
Kratzer



6. Türverkleidung Vorne - Links
Kratzer



7. Fahrersitz
Gebrauchsspuren



7. Fahrersitz
Gebrauchsspuren



8. Rücksitze
Gebrauchsspuren



8. Rücksitze
Gebrauchsspuren

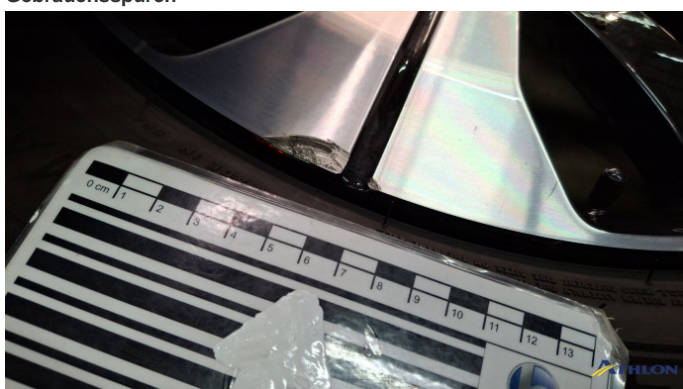

9. Sommerfelge Vorne - Rechts
Kratzer