



Condizione Relazione

Numero di rapporto:	0000000886587-IT867	Numero di contratto:	765992
Targa:	GG427WT		

Dati del veicolo

Mercedes-Benz SPRINTER;Cargo van;Electric;Automatic;

Numero di telaio:	W1V9106331P381303	Chilometraggio Rivelato:	56691 km
Data Immatr. / Anno di costr.:	08.10.2021 /	Data e luogo Perizia:	12.12.2025 FIRENZE
Vernice:	Bianco	Tipo di vernice:	Pastello doppiostrato
Numero di Chiavi:	2	Tipo Rivestimento Interno:	Stoffa
Colore Rivestimento Interno:	Nero		

Valutazione dei danni

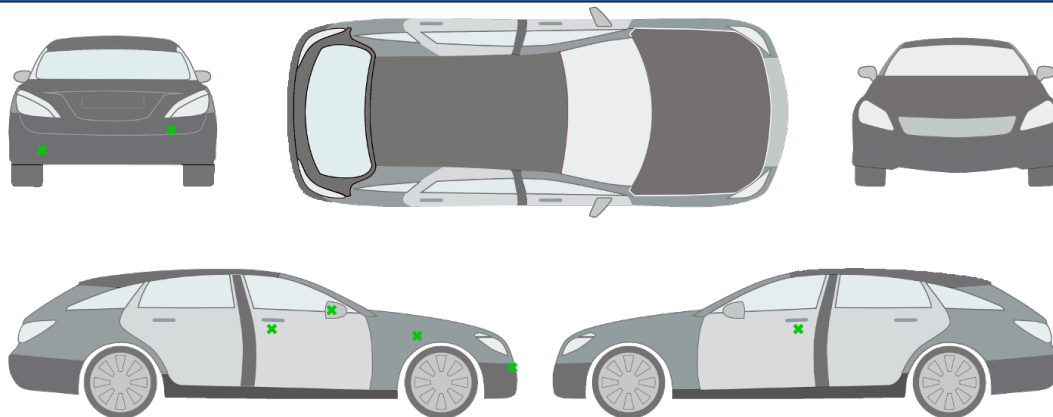

- 1.) paraurti posteriore | Ammacature/rigonfiamenti
- 2.) paraurti posteriore | Ammacature/rigonfiamenti
- 3.) porta anteriore - destra | Graffi superficiali
- 4.) retrovisore esterno scatola - destro | Graffi superficiali
- 5.) Parafango anteriore - destro | Graffi superficiali
- 6.) paraurti anteriore | Graffi superficiali
- 7.) porta anteriore - sinistra | Graffi superficiali

commento/riferimento:

Documentazione fotografica



Anteriore sinistra



Anteriore Destra



Posteriore sinistra



Posteriore destra



Interno



Interno



Interno



Interno Posteriore



Interno Posteriore



Bagagliaio



Bagagliaio



Chilometraggio



Chilometraggio



Cerchi



vano motore



Altro



Altro

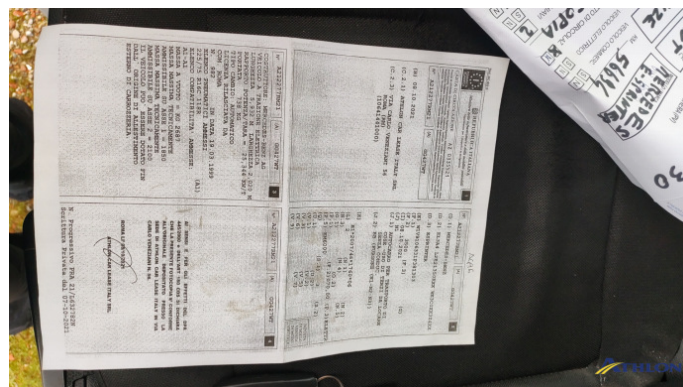

folgio complementare

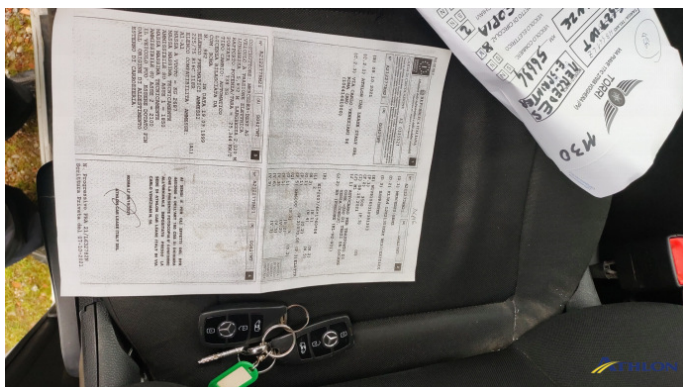

folgio complementare



1. paraurti posteriore
Ammaccature/rigonfiamenti



1. paraurti posteriore
Ammaccature/rigonfiamenti



2. paraurti posteriore
Ammaccature/rigonfiamenti



2. paraurti posteriore
Ammaccature/rigonfiamenti



3. porta anteriore - destra
Graffi superficiali



3. porta anteriore - destra
Graffi superficiali



4. retrovisore esterno scatola - destro
Graffi superficiali



4. retrovisore esterno scatola - destro
Graffi superficiali



5. Parafango anteriore - destro
Graffi superficiali



6. paraurti anteriore
Graffi superficiali



6. paraurti anteriore
Graffi superficiali



7. porta anteriore - sinistra
Graffi superficiali



7. porta anteriore - sinistra
Graffi superficiali